（左上）翻新工程保留了 19 世纪的石墙和瓦片屋顶。
（左下）庭院经过精心打理，增置了古朴的廊亭和泳池。（右）新建的工作室以回收来的旧木等材质打造，统一年代感。

Stone House Restoration

加州石屋旧梦

每个室内设计师心里，藏着一栋梦想之屋。对于美国设计师苏珊娜·塔克（Suzanne Tucker）来说，这座位于加州乡间的旧石头房子正是她一直梦寐以求的设计尝试。翻新工程在建筑师吉姆·卡德维尔（Jim Caldwell）的协助下进行，周边的乡村自然是当仁不让的灵感来源，室内采用淳厚温暖的大地色系与灵动多样的动植物造型装饰，为这座石头老宅注入新生活力。

©Michal Venera

设计师 - Suzanne Tucker

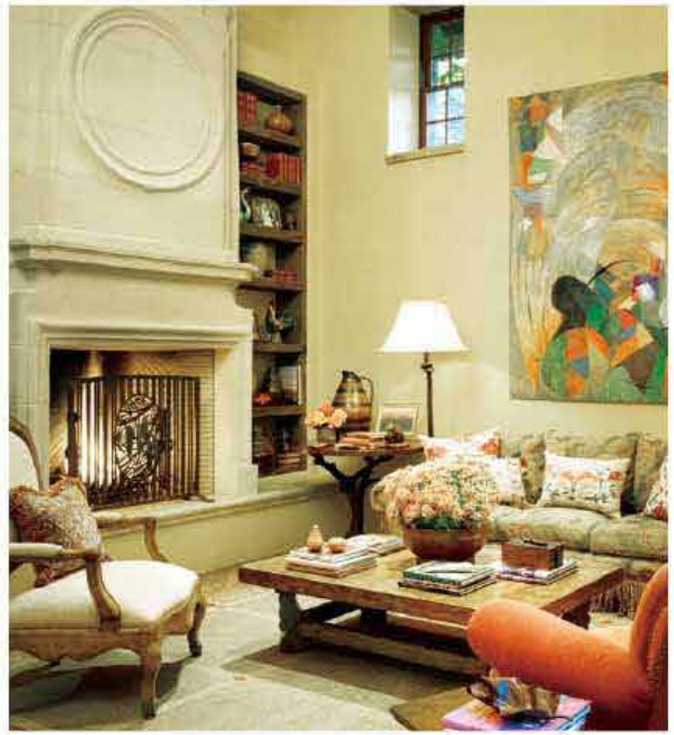

（左）客房起居室在奶黄色背景中加入典型红蓝色乡村陈设。

从事室内设计多年，苏珊娜·塔克最想设计的莫过于一栋漂亮的、有年代感的石头房子，就像童话故事里描述的那样，有烟囱突起的瓦片屋顶，粗粝敦厚的外墙，上面还爬满了绿意繁茂的葡萄藤，所以当认识多年的老朋友买下了乡间一栋杂草丛生的旧石头房子，找她来翻新设计成周末度假屋时，塔克感到了冥冥中的天意，她对此形容："这简直激动得让人战栗，就像迪斯尼动画《灰姑娘》主题曲所唱的，'梦想是心灵的许愿'，我很幸运能有机会实现这个梦想。"

说起那栋初见时颓败却依然魅力十足的石头房子，最早的建造时间要追溯到19世纪晚期。它由3个房间组成，建筑延续传统西海岸乡村风格，质朴而坚固，挺过了1906年的旧金山大地震，在上世纪60年代它曾经一度被用作酒庄，之后又改为住宅。石头房子的翻新工程还有建筑师吉姆·卡德维尔的鼎力协作，他策划修葺石头外墙和瓦片屋顶，煞费苦心地保留建筑原味。空间结构上最大的改变是将原先的3个房间打通，构成开放式的通透布局。客厅一侧维持两层楼的高度，另一边则在贯通的餐厅、厨房和起居室上方隔出主卧空间，并在外部新建了女主人的艺术工作室、客房、网球场及泳池。为了保持建筑风格的统一，营造出真实的年代感，即便是加盖的房间也选用了回收来的旧木料打造房梁、地板及门扉。一度废弃的户外庭院在景观设计师陶德·科尔（Todd Cole）和花园设计师伊丽莎白·埃弗德尔（Elizabeth Everdell）的携手合作下，覆盖上层叠绿荫，重新焕发出勃勃生机，为掩映其间的石屋赋予恬静自然之美。

（右上）艺术家Tom Holland的彩色抽象画作构成客厅亮点。

（右下）挑高客厅混搭来自不同地域、时代的自然主题装饰。

（左）起居室采用温馨赭红色，乡村油画是主人的家传珍藏。

（右）餐厅饰以意大利出产的动物造型墙粘彩陶，粗糙木框摘与老房梁相呼应。

（左）双人客卧糅合美式乡村元素，床头《金棕榈》画出自 Robert Dunahay 之手。

（右上）主卧采用浓郁的柿子红主调，动植物主题花色布艺为空间增色。

（右下）另一间客卧床头悬挂 James Caldwell 描绘的《圣格列高利奥日落》。

的柿子红主调里徜徉。新增的双人客卧用起了英式乡村经典的红蓝格子，而床头出自棕榈泉艺术家 Robert Dunahay 之手的红底《金棕榈》画作，瞬间又将镜头拉回了加州。James Caldwell 描绘的《圣格列高利奥日落》为另一间客卧晕染出夕阳下的慵懒沉静，呈现出美国西海岸尤其是南加州的独特风情。塔克给暖意融融的室内配上各式花卉图案布艺装饰，以明媚丰富的色彩，图纹增添生动田园气息，意大利出产的动物造型锡釉彩陶，丹麦古董搁物架上摆放的彩色小鸟雕塑，Tom Holland 创作的多样昆虫彩陶盘，以及铜马、铜蜗牛等可爱小摆件，有条不紊地分布在各个房间里，看似随性，却活泼而不杂乱，让窗外自然景致真正融入乡村生活，给人以踏实的亲近感。

塔克的室内设计灵感田石屋的建筑和自然环境引发，门廊上的葡萄蔓藤，木窗外的花草果实，枝头欢唱的鸟雀，花间停驻的蝴蝶，草丛里徘徊的蜗牛都是可以融入乡村假日生活的点缀。塔克的设计一向被人称赞“既有欧洲式的形貌，又抓住了西海岸精神”。她在加州出生成长，从加州大学洛杉矶分校取得设计学艺术学士学位后，曾到伦敦学习工作，却最终选择返回加州，成为美国设计界传奇迈克尔·泰勒 (Michael Taylor) 的门生。塔克的这位老师开创了室内设计领域的“加州风格”，他截取当地风土景观，通过对自然造型和白色的精彩运用，营造出独具加州风采的通透空间，在泰勒看来，最美的房间应该是始终处于未完成态的，如此才能“保持生命力，年轻从而成长”。塔克吸收了老师的观念，致力于营造能提高生活品质的日常之美，“平衡是一切的关键”，她将色彩，造型，比例，光线，艺术，新与旧，杂糅融汇，自然依旧是最高法则。这些特质在她的梦想石屋里都得到了充分体现。

孕育生命的土地和代表成长的果实化作石头房子的内饰主题。塔克首先用赭黄色威尼斯灰泥包裹客厅墙面，餐厅，厨房，起居室则是更为成熟的赭红色，楼上主卧在浓郁温馨

（左）褐色的古董橱柜与中式树根座椅、青花瓷盘营造出跨越的时代感。

（右）工作室外的凉亭是台面朝庭院景致，是聚餐休闲的好地方。